



Vous avez dit Tro Mée ?

Inspiré du Tro Breiz, le Tro Mée vous conduit, par les chemins et petites routes, à travers champs, bois et forêts, à la découverte du patrimoine et de l'histoire du Pays de la Mée et du pays d'Ancenis.



Le Tro Mée
c'est...

**S'imprégner
de la nature**

S'émerveiller
en marchant.



**Des visites et
animations** en
cours de marche !
(manoir, chapelle,
jardin, forge,...)



**Rencontrer
les autres**

S'entraider, se réunir,
se laisser accueillir en
toute simplicité.



Se découvrir

Trouver
l'harmonie
intérieure.



Rencontrer Dieu

Ressentir que tout est
lié, mettre ses pas
dans ceux de Jésus .

Contacts :

Marie-Odette Chauvel 06.34.96.95.03

Jean-Pierre Legrais 06.84.53.46.94

trome44@gmail.com



Marche du Tro Mée

Pays de la Mée et
pays d'Ancenis (44)
15 au 18 août 2025



Organisation paroisse
Sainte famille en Pays de la Mée



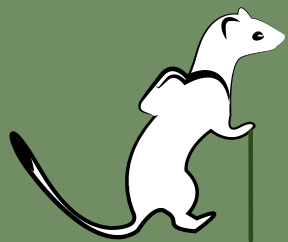

Les étapes

Les Etres (Petit Auverné)
St Sulpice des Landes*



Marche sur les pas du bienheureux J.C.M.B. du Cornillet

** Soirée mariale (église)*

St Sulpice des Landes Bonnoeuvre Riaillé*



** Soirée jeux (salle polyvalente)*

Riaillé Grand Auverné*



** Soirée chants polyphoniques (église)*

Grand Auverné Moisdon-la-Rivière Erbray



Messe de clôture à 17h30 en l'église d'Erbray



Une journée type

7h45

Petit déjeuner*

8h30

Messe

9h15

Départ de l'église

Milieu de matinée

Point eau

Midi

Pique-nique tiré du sac ou repas froid*

Après-midi

Départ vers 13h30
Point eau en milieu d'AM

Vers 18h

Arrivée

19h

Pique-nique tiré du sac ou repas chaud*

20h30

Soirée animée ouverte à tous

** Sur inscription avant le 31 juillet.*

Hébergement collectif/en tente, en camping car/chez l'habitant.

Une navette permet aux chauffeurs de rejoindre le point de départ et de se délester de certains bagages au besoin



Pour tous !

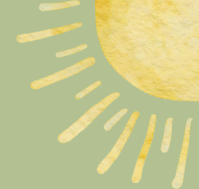

Marcheurs et moins marcheurs !

A chaque point eau, une navette peut vous emmener à l'étape suivante ou récupérer vos sacs !



Jeunes et moins jeunes !

Le Tro'Mée est une aventure collective, chacun y a sa place !

Croyants ou non !

Chaque jour messe et vêpres sont proposées, chaque marcheur est libre d'y assister ou non !



Pour les indécis aussi !

Vous n'avez pas pu vous décider avant le 31 juillet ? Vous pourrez vous inscrire chaque jour avant 9h devant l'église de la commune de départ.



Bulletin d'inscription



Nom, prénom et âge des participants :

1.
2.
3.

(Les mineurs doivent être accompagnés d'un adulte)

Numéro de téléphone :

Adresse mail :

Indiquer le nombre de personnes et de repas souhaités	Participation à la marche*	Petit déjeuner	Déjeuner	Dîner
Vendredi 15	Gratuit		Prévoir son pique-nique	
Samedi 16				
Dimanche 17				
Lundi 18				
TOTAL				
Participation demandée	X 6€	X 4€	X 8,5€	X12€
Sous-total en €				
Montant total				

* 6€ la journée ou 15€ les 4 jours/ par personne
Payant à partir de 18 ans

Hébergement

- ☐ Collectif ☐ Tente ☐ Camping car
☐ Chez l'habitant ☐ Sans hébergerment

Bulletin d'inscription



Nom, prénom et âge des participants :

1.
2.
3.

(Les mineurs doivent être accompagnés d'un adulte)

Numéro de téléphone :

Adresse mail :

Indiquer le nombre de personnes et de repas souhaités	Participation à la marche*	Petit déjeuner	Déjeuner	Dîner
Vendredi 15	Gratuit		Prévoir son pique-nique	
Samedi 16				
Dimanche 17				
Lundi 18				
TOTAL				
Participation demandée	X 6€	X 4€	X 8,5€	X12€
Sous-total en €				
Montant total				

* 6€ la journée ou 15€ les 4 jours/ par personne
Payant à partir de 18 ans

Hébergement

- ☐ Collectif ☐ Tente ☐ Camping car
☐ Chez l'habitant ☐ Sans hébergerment

Bulletin d'inscription



Nom, prénom et âge des participants :

1.
2.
3.

(Les mineurs doivent être accompagnés d'un adulte)

Numéro de téléphone :

Adresse mail :

Indiquer le nombre de personnes et de repas souhaités	Participation à la marche*	Petit déjeuner	Déjeuner	Dîner
Vendredi 15	Gratuit		Prévoir son pique-nique	
Samedi 16				
Dimanche 17				
Lundi 18				
TOTAL				
Participation demandée	X 6€	X 4€	X 8,5€	X12€
Sous-total en €				
Montant total				

* 6€ la journée ou 15€ les 4 jours/ par personne
Payant à partir de 18 ans

Hébergement

- ☐ Collectif ☐ Tente ☐ Camping car
☐ Chez l'habitant ☐ Sans hébergerment



Tro Mée

*Bulletin d'inscription
à déposer avant le 31 juillet*

- Au presbytère de Châteaubriant (44110)
5 rue Joseph Hervouet
- A la maison paroissiale de Moisdon-la-Rivière
(44520) 7 rue du Pont Neuf
- Ou par mail **trome44@gmail.com**

Règlement par chèque à l'ordre de
"Paroisse Sainte famille en Pays de la Mée"



Tro Mée

*Bulletin d'inscription
à déposer avant le 31 juillet*

- Au presbytère de Châteaubriant (44110)
5 rue Joseph Hervouet
- A la maison paroissiale de Moisdon-la-Rivière
(44520) 7 rue du Pont Neuf
- Ou par mail **trome44@gmail.com**

Règlement par chèque à l'ordre de
"Paroisse Sainte famille en Pays de la Mée"



Tro Mée

*Bulletin d'inscription
à déposer avant le 31 juillet*

- Au presbytère de Châteaubriant (44110)
5 rue Joseph Hervouet
- A la maison paroissiale de Moisdon-la-Rivière
(44520) 7 rue du Pont Neuf
- Ou par mail **trome44@gmail.com**

Règlement par chèque à l'ordre de
"Paroisse Sainte famille en Pays de la Mée"

N'oubliez pas !

*Votre gobelet
(pour éviter la
vaisselle à usage
unique)*

N'oubliez pas !

*Votre gobelet
(pour éviter la
vaisselle à usage
unique)*

N'oubliez pas !

*Votre gobelet
(pour éviter la
vaisselle à usage
unique)*